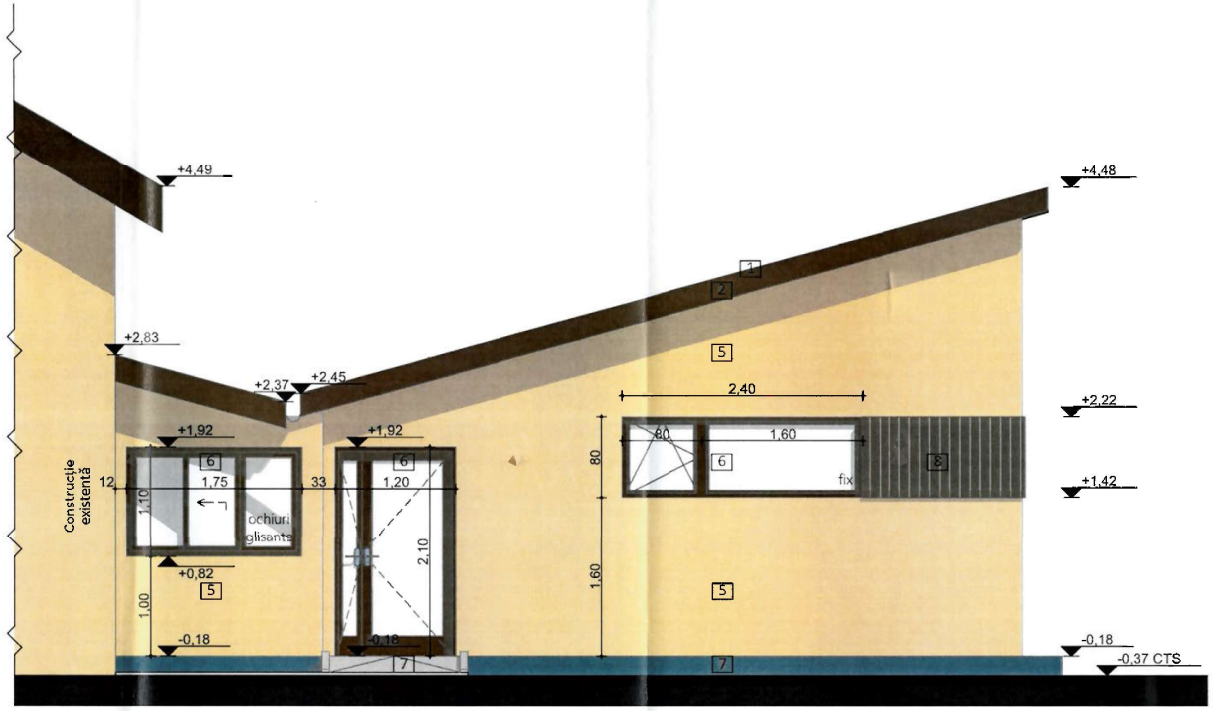

JUDEȚUL TIMIȘ
PRIMARIA MUNICIPIULUI TIMISOARA
VIZAT SPRE NESCHIMBARE
Nr. de autorizare construire/desființare
353
29-05-2026
Arhitect șef

ORDINUL ARHITECȚILOR DIN ROMÂNIA
11058
Cristiana ONEA
Arhitect

SEIMEANU DESIGN SRL
CUI 4689694; J35/2022/2018
TIMIȘOARA

Legendă materiale

1. Învelitoare șindrilă bituminoasă
2. Fazie din lemn vopsit în culoare maro
3. Închidere lambriu din lemn vopsit în culoare maro
4. Elemente ale structurii de lemn
5. Tencuială decorativă de exterior culoare crem- același cod NCS cu nuanța de pe casa existentă (conform AC anterior)
6. Tâmplărie PVC tricamerală cu geam termopan dublu
7. Platformă betonată
8. Flacare decorativă cu lambriu de lemn vopsit maro

•Conform prevederilor Legii nr. 10/1995, a H.G.R. nr. 261/1994, a H.G.R. nr. 766/1997 și în conformitate cu Regulamentul local de A.U. și P.A.T. construcția se încadrează în Categoria "D" de importanță- construcții de importanță redusă

Calitatea	Nume	Semnătura	Cerința	Referat / Expertiză nr. / Data
Expert				
Verificator				

PROIECTANT GENERAL: SEI.	S.C. SEIMEANU DESIGN S.R.L. CUI 4689694, J2022002018359 jud. Timiș, mun. Timișoara, str. Constructorilor, nr. 54, ap. 22 +40 765 824 860	Beneficiar: [redacted]	Nr. proiect 59 / 2025
		Titlu proiect: Modificare temă proiect autorizat – anexa S+P cu carport (modificare fațade și acoperiș, alipire de copertină la casa existentă), cu menținerea restului construcțiilor autorizate conform AC nr. 110/09.02.2023, pe baza studiilor și documentațiilor tehnice aprobate prin autorizația existentă	

Specificație	Nume	Semnătura	Scara	Amplasament:	Faza
Șef proiect	arh. Cristiana Onea		1:50	Jud. Timis, UAT Timisoara, Loc. Timisoara, Str NICOLAE STOICA DE HATEG, Nr. 53	D.T.A.C.
Proiectat	arh. Cristiana Onea		Data 01.2026	Titlu planșa: FATADĂPOSTERIOARĂ	Nr. planșă A-09
Desenat	arh. Cristiana Onea				